

# Manual de Información Básica para estudiantes de primer ingreso

## Licenciatura en Geografía 2024 -B



PORTAL: [www.geografia.cucsh.udg.mx](http://www.geografia.cucsh.udg.mx)

 [geografia.cucsh@academicos.udg.mx](mailto:geografia.cucsh@academicos.udg.mx)

 : Licenciatura en Geografía

 : @GeografiaCUCSH



**CUCSH**  
CENTRO UNIVERSITARIO DE  
CIENCIAS SOCIALES Y HUMANIDADES

**DEHH**  
DIVISIÓN DE ESTUDIOS  
HISTÓRICOS Y HUMANOS



# Programa

**Estudiantes de primer ingreso  
Licenciatura en Geografía, Calendario 2024 B”**

**Horario 09:00 – 12:00  
Viernes 09 de agosto de 2024**

**Sala Margarita Martín Montoro  
Edificio C planta baja**

**09:00 hrs. Bienvenida del Jefe del Departamento de Geografía y Ordenación Territorial**

*Mtro. Javier Rentería Vargas*  
Jefe del Departamento

**09:15 hrs. Presentación de la Página Web de Departamento**

*Mtra. Norma Griselda Aguayo Moya*  
Coordinación de Extensión Geografía

**09:30 hrs. Tutoría Académica, apoyo para el alumnado**

*Mtra. Elba Lomelí Mijes*  
Coordinadora de Tutorías

**09:45 hrs. Estructura del Plan de Estudios de la Licenciatura en Geografía**

*Mtro. Juan Pablo Corona Medina*  
Coordinador de Carrera

**10:15 hrs. Apoyos, becas y movilidad para alumnos**

*Mtra. Josefina Cortes Gutiérrez*  
Coordinadora de Servicios Académicos

**10:35 hrs. Información sobre protocolo para la prevención, atención, sanción y erradicación de  
violencia en la U. de G.**

Coordinación de Docencia del CUCSH

**11:00 hrs. Representación Estudiantil**

**11:15 hrs. Recorrido al Parque Laboratorio “Enrique Estrada Faudón”**

*Dr. Pedro Méndez Guardado*  
Coordinador de investigación

**12:00 hrs. Cierre de sesión**



# Bienvenid@

Aplicar el conocimiento geográfico como profesión

La Geografía estudia el espacio geográfico para optimizar su uso y evitar conflictos socioambientales, producto de su actual organización. También utiliza los conceptos de territorio y paisaje, el primero para entender la apropiación y control de los espacios y el segundo por ser la fisonomía del espacio.

Para tal fin, los geógrafos y geógrafas profesionales requieren del conocimiento de disciplinas naturales, sociales, económico-administrativas, así como también técnicas y tecnológicas que le permitan trabajar con una visión integradora.

El interés por el desarrollo sustentable, el cambio climático, la planificación y gestión del territorio y el desarrollo de tecnologías de la información geográfica (SIG, Teledetección y Cartografía), todo ello impulsa la formación de geógrafos profesionales que se desempeñan en diferentes ámbitos de los sectores público, privado y social.

La Licenciatura en Geografía proporciona un conjunto de saberes, destrezas y habilidades que posibilitan adquirir competencias profesionales en:



Para gestionar con eficacia el territorio hay que hacerlo desde su interpretación como un recurso de dimensiones múltiples, al reflejar las interdependencias entre factores ambientales, económicos, sociales y culturales.

*Miguel Ángel Troitiño Vinuesa*



**Departamento de Geografía y Ordenación Territorial**  
**COORDINACIÓN DE EXTENSIÓN**

Julia E. Raymundo Huizar

# Guía Importante

- 1** ASISTIR AL CURSO DE INDUCCIÓN, que se realizará el viernes 9 de agosto 2024 a las 09:00 a 12:00 Hrs. Sala Margarita Martín Montoro Edificio C planta baja, CUCSH Los Belenes.  
**Se solicita llegar a las 8:45 hrs.**
- 2** Contactar a la Coordinadora de Tutorías, Mtra. Elba Lomelí Mijes al siguiente correo electrónico: [coordtutoriasgeog@gmail.com](mailto:coordtutoriasgeog@gmail.com) para solicitar la asignación de un Profesor como Tutor académico a lo largo de la carrera.
- 3** Conocer tu código de alumno y Nip para entrar a la plataforma SIIAU, en donde podrás realizar diferentes trámites, entre ellos solicitar tu correo electrónico institucional, para los egresados de preparatorias UdeG es el mismo. En otros casos solicitarlo en SIIAU.
- 4** Obtener el formato con la orden de pago en el sistema SIIAU/Sistema Escolar. Con tu código y Nip, selecciona Alumnos/orden de pago, a continuación se muestra el estado de cuenta del estudiante, dar clic abajo en orden de pago. Una vez efectuado el pago entregar el recibo en ventanilla de Control Escolar del CUCSH para generar tu credencial de UdeG.
- 5** Realizar la afiliación al Seguro Facultativo del IMSS que ofrece la Universidad de Guadalajara a todos los alumnos y alumnas.  
El trámite se realiza en la plataforma SIIAU, acceder al link en el menú derecho <http://estudiantes.udg.mx/programa-afiliacion-al-imss>
- 6** La Coordinación de Carrera proporcionará a cada estudiante el horario de materias para cursar el primer semestre.  
\*A partir del segundo semestre, cada estudiante elegirá sus materias con la orientación del Tutor asignado, así como realizar el autorregistro en el SIIAU.
- 7** La Coordinación de Extensión de Geografía reunirá los correos electrónicos institucionales de los alumnos de primer ingreso.  
Recibirás los comunicados e información académica y administrativa a través de: [geografia.cucsh@academicos.udg.mx](mailto:geografia.cucsh@academicos.udg.mx) Con el nombre Departamento de Geografía.

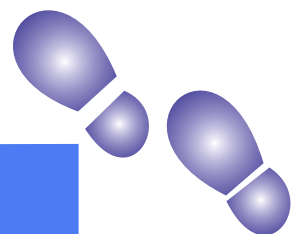

# Organigrama

Marzo - 2015

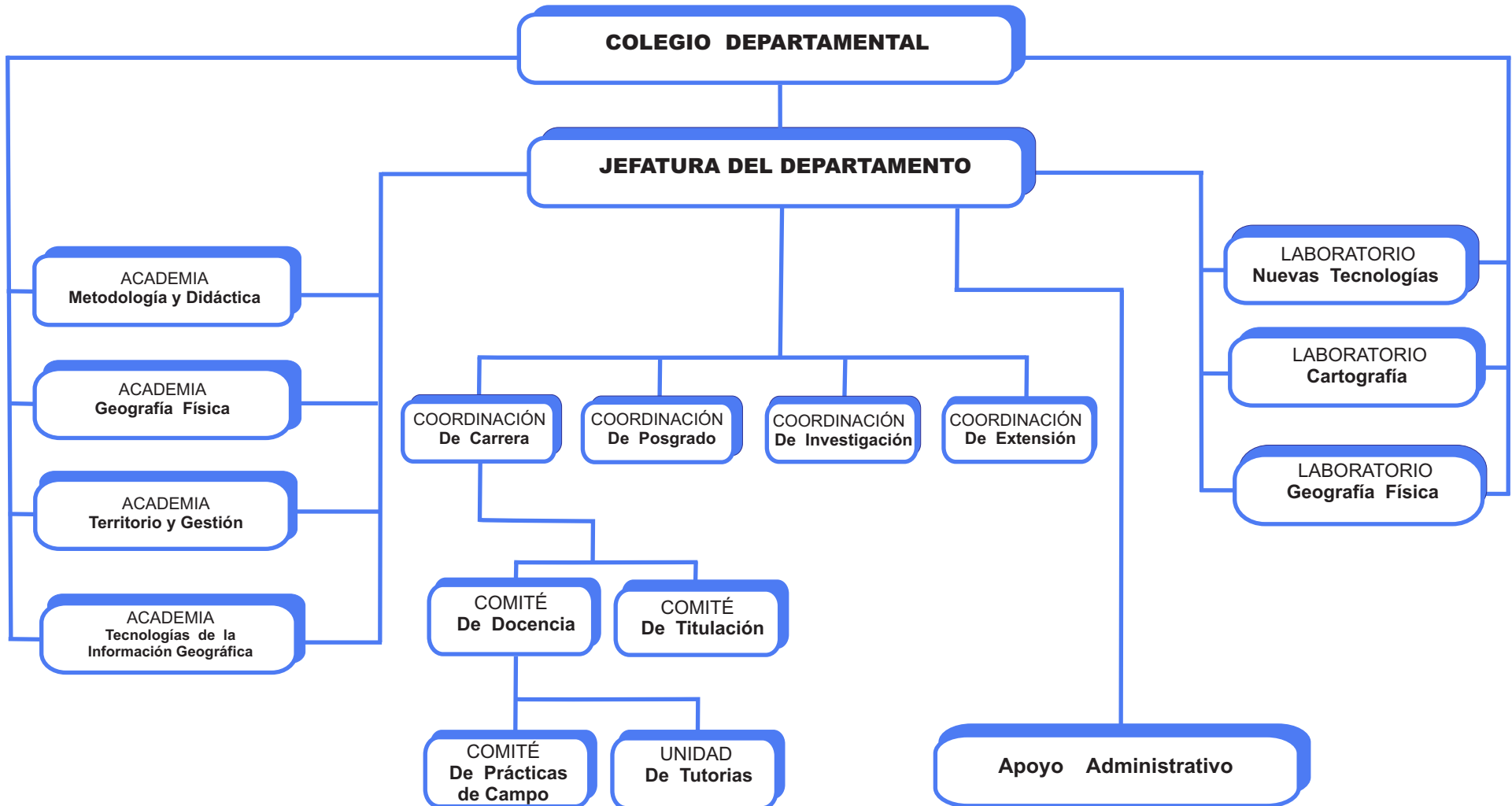

Departamento de Geografía y Ordenación Territorial  
**COORDINACIÓN DE EXTENSIÓN**

Julia E. Raymundo Huizar