

UNIVERSIDAD DE  
GUADALAJARA

# PROGRAMA DEL EVENTO

XL ENCUENTRO NACIONAL DE ESTUDIANTES DE GEOGRAFÍA

18 al 23 de septiembre de 2023

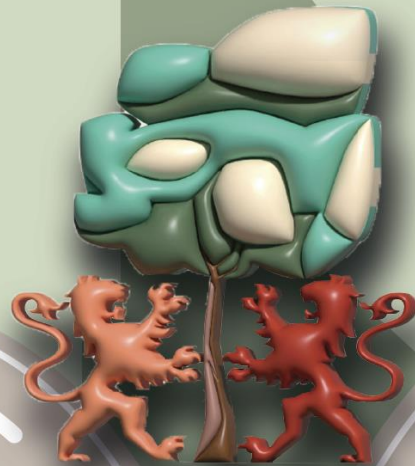



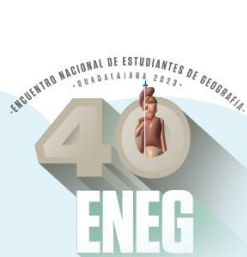

UNIVERSIDAD DE  
GUADALAJARA

## Lunes 18 del 2023 - Ponencias

Auditorio "A"   Edificio H   CUCSH BELENES			
Nombre del Participante	Título	Institución	Hora
Registro de participantes			09:00-09:30
Dra. Lilia Victoria Oliver Sanchez Mtro. Javier Rentería Vargas Dr. Juan Pablo Corona Medina Dr. Miguel Ernesto Garcia Castañeda	Ceremonía de inauguración	Universidad de Guadalajara	09:30-10:30
Dr. Bonifacio D. Pérez	Conferencia Magistral "Las carreras de Geografía en México: Pasado y Presente"	Universidad Autónoma del Estado de México	10:30-11:30
Rubén Ismael Tovar Cabrera	"El viaje en la investigación geográfica"	Universidad Nacional Autónoma de México	11:30-12:30
Paulina Lozano Valenzuela	"Modelado espacial de las cotas de inundación a través de fotogrametría Caso de la colonia Primo Tapia Poniente Morelia, Michoacán"	Escuela Nacional de Estudios Superiores Unidad Morelia	
Ana Karen Martínez Corpus y Moisés Azael Illan Hernández	"Bosques tropicales sucesionales, y repoblamiento de fauna en el área de influencia de la Reserva de la Biosfera Sierra del Abra Tanchipa."	Universidad Autónoma de San Luis Potosí	
Receso			12:30-13:00
Christian Alessandro Herrera Gutierrez	"Xitle, el coloso del pedregal"	Universidad Autónoma Metropolitana unidad Iztapalapa	13:00-14:00
Abraham Alarcon Peralta	"Reconstrucción geomorfológica de una corriente piroclástica de densidad de gran alcance en el volcán Pico de Orizaba".	Universidad Veracruzana	
Rebeca Michelle Mendoza López	"La enseñanza de la Geografía en el caso de la casa de Vinculación Social"	Casa de Vinculación Social, Querétaro	
Rally			14:00-15:30

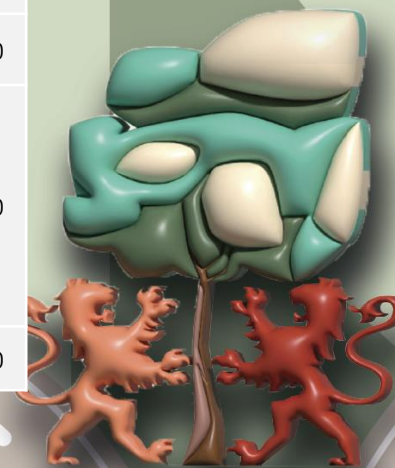



UNIVERSIDAD DE  
GUADALAJARA

## Martes 19 del 2023- Ponencias

Auditorio "A" | Edificio H | CUCSH BELENES

Nombre del Participante	Título	Institución	Hora
Jaqueline Martínez Reyes	"Sistemas Piramidales ilegales en Cuauhtémoc, CDMX 2023	Universidad Autónoma Metropolitana unidad Cuajimalpa	09:00-10:00
Anette Yasmin Jiménez Martínez	"Maternidades del EDOMEX. Situaciones y enfrentamientos en el espacio doméstico, en el mercado laboral y en el espacio público	Universidad Autónoma Metropolitana unidad Iztapalapa	
Nahomi Itzel Lerma Esquivel	"El estado del medio ambiente de las regiones físico-geográficas del estado de Guanajuato".	Universidad de Guanajuato	
Dr. Luis Felipe Cbrales Barajas	Conferencia Magistral "Guadalajara: lecturas dinámicas del paisaje urbano".	Universidad de Guadalajara	10:00-11:00
Agustín Juárez Flores y Marco Alejandro Reyes Márquez	"Av. Juan Gil Preciado: Un claro ejemplo de las problemáticas viales y su efecto de impacto social en los habitantes del valle de Tesistán".	Universidad de Guadalajara	11:00-12:00
Federico González Cos Meade y Luis Fernando Esteves Ávila	"Cuquío en la Región Centro de Jalisco y su relación con la Zona Metropolitana de Guadalajara"	Universidad de Guadalajara	
Humberto Erubey Hernández Melchor	"Representaciones Gráficas de Fauna en Documentos Históricos del Territorio Mexicano durante los Siglos XVI y XVII".	Escuela Nacional de Estudios Superiores Unidad Morelia de la Universidad Nacional Autónoma de México	
Acosta Maya Eduardo	Los desastres son sociales mas no naturales	Universidad Veracruzana	12:00-13:00
Alondra Natividad Narcizo Rico	"Manejo de áreas naturales protegidas (ANP)"	Universidad Autónoma Del Estado De México	
Martin Flores Miranda	"Aeropuerto de Texcoco sus impactos y sus consecuencias"	Universidad Autónoma del Estado de México	
Jesús Ajitzi Uriel Loza Ramos	"Herramientas para la enseñanza de la geografía económica"	Escuela Nacional de Estudios Superiores Unidad Morelia de la Universidad Nacional Autónoma de México	13:00-14:00
Vanessa Jazmin Garcia Maldonado	"Conociendo mi barrio a través de la geografía cultural"	Universidad Autónoma Del Estado De México	
Joseph David Olmos Hernández y Gebim García Hernández	"Espacio Económico Simbólico Del Municipio De Boca Del Río"	Universidad Veracruzana	





UNIVERSIDAD DE  
GUADALAJARA

## Martes 19 del 2023 - Ponencias

Auditorio "B" | Edificio H | CUCSH BELENES

Nombre del Participante	Título	Institución	Hora
Julieta Urbina Menchaca	"Cambio de uso de suelo: Parque Bicentenario de la Ciudad de México y la ex refinería "18 de marzo".	Escuela Nacional de Estudios Superiores Unidad Morelia de la Universidad Nacional Autónoma de México	09:00-10:00
Christopher Escalera González	"Vulnerabilidad ambiental de los humedales del poblado de Santa Cruz de las Flores en el Municipio de Tlajomulco de Zúñiga, Jalisco"	Universidad de Guadalajara	
Queila Hedisa Suarez Solares	"Estimación de la perdida de vegetación en volcán Xinantecátl por incendios forestales"	Universidad Autónoma Del Estado De México	
Maria Jose Negrete Reyes	"Fuentes alternativas para la elaboración de un SIG Histórico: el caso de Puruándiro (1526-1630)"	Escuela Nacional de Estudios Superiores Unidad Morelia de la Universidad Nacional Autónoma de México	10:00-11:00
Zeltzin Lorraine Palacios Rodríguez y Alexis S. Fabián	"Importancia del software libre y de los datos abiertos para la educación en Geografía y el quehacer Cartográfico"	Universidad Autónoma Metropolitana unidad Cuajimalpa	
Jorge Trinidad Hernández Ibares	"Percepción remota y fotointerpretación para la gestión sostenible de los recursos naturales"	Universidad Autónoma de Querétaro	
Ximena Sangabriel Dauzon y Martin Roa Pérez	"Propuesta para la implementación de turismo sustentable en el municipio de Miahuatlán, Ver"	Universidad Veracruzana	11:00-12:00
Sairi Anet Galicia Celis	"Propuesta para la implementación de una ruta cicloturística en el municipio de Xico, ver"	Universidad Veracruzana	
Juan Carlos Del Rio Pérez y María del Carmen Jasso Castellano	"Migrantes del Estado de México a los Estados Unidos desde un Carácter Demográfico, Geográfico, Salud y Educación"	Universidad Autónoma Del Estado De México	
Dr. Pedro Méndez Guardado	Conferencia magistral "Cambios en los tipos de cultivo en los municipios del Oeste del Lago de Chapala del 2003 al 2022 y algunas repercusiones socioambientales."	Universidad de Guadalajara	12:00-13:00
Aurea Libertad Davila Rizo y Ana Paola Izquierdo Sanguilán	"La ciudad con perspectiva de género"	Universidad de Guadalajara	13:00-14:00
Fernanda Alanis Matus	"Ir al tianguis a pensar cosas Aproximaciones al derecho a la ciudad"	Universidad Autónoma Metropolitana unidad Iztapalapa	
Ismael Cardiel Hernández y Luis Manuel Rodríguez Santos	"Distribución de hechos violentos en ciudad Zacatecas-Guadalupe del 2010 al 2022"	Universidad de Guadalajara	

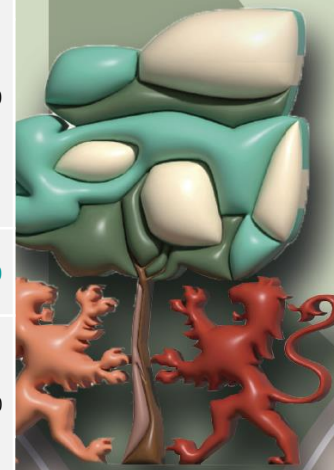
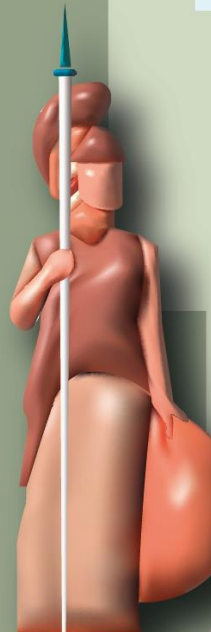



UNIVERSIDAD DE  
GUADALAJARA

## Miércoles 20 del 2023 - Infografías

Centro Cultural Universitario | **Biblioteca Juan José Arreola** | Quinto piso

Nombre del Participante	Título	Institución	Hora
Deni Paulina Núñez Ortiz y Ahua Myren Hernández Ramírez	La domesticación del maíz"	Universidad Autónoma de Querétaro	09:30-10:00
Alixel Yaquelin Reyes Rodríguez y Brayan Serrano Gavia	"Ventajas y desventajas del reconocimiento de los pueblos mágicos del Estado de México"	Universidad Autónoma del Estado de México Autónoma del Estado de México	
Belén Guadalupe Medina Gomez	"Valoración del Contenido Total de Electrones (TEC) durante explosiones menores y moderadas del Volcán Popocatepetl del 17 de mayo al 6 julio de 2023"	Universidad de Guadalajara	
Adrian Vazquez Bustamante	"Problemas de la población en China"	Universidad de Guadalajara	
Juan Angel Barajas Alzúa	"Ciudad excluyente"	Universidad Autonoma de Metropolitana, Cuajimalpa	10:00-10:30
Andrea Azzare Meléndez	"Eco emociones y disposición al cambio un estudio de la juventud urbana y rural"	Universidad Autonoma de Metropolitana, Cuajimalpa	
Antonio Yubal Arzate Camacho	"Comportamiento climatológico en el municipio de Toluca"	Universidad Autónoma Del Estado De México	
Estefani Dolores Cristina Carmona Salas	"Tipos de Desarrollo (en Geografía)".	Universidad Autónoma Metropolitana, Unidad Iztapalapa	
Daniela Vega Gonzalez y Ana Paula Valdez Cruz	"Volcan Popocatepetl"	Universidad Autónoma Del Estado De México	
Galilea Arroyo Vargas y Meggie González García	"El pulque La bebida de los Dioses"	Universidad Autónoma Del Estado De México	
Graciela Pedraza Pérez	"Estimación de perdida de vegetación en el volcán Xinantecátl por incendios forestales"	Universidad Autónoma Del Estado De México	

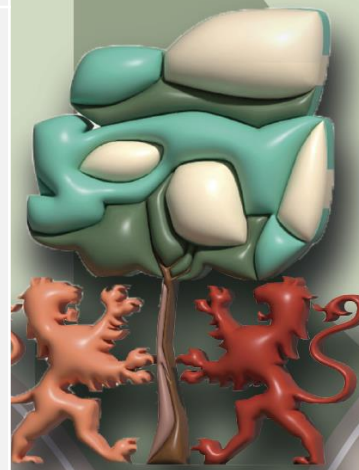
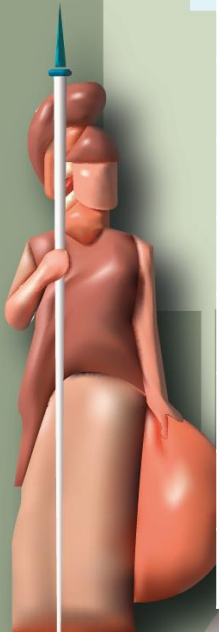



UNIVERSIDAD DE  
GUADALAJARA

## Miércoles 20 del 2023 - Infografías

Centro Cultural Universitario | **Biblioteca Juan José Arreola** | Quinto piso

Nombre del Participante	Título	Institución	Hora
Héctor Rocha Uribe	"Aprendizaje basado en problemas, como estrategia para alcanzar una enseñanza significativa de la física y química ambiental en la Licenciatura en Geohistoria"	Escuela Nacional de Estudios Superiores Unidad Morelia	10:30-11:00
Kleber Rene Álvarez Jiménez	"El Cuchichían de Misantla Oecopetalum Mexicanum"	Universidad Veracruzana	
Mariana Josefina Tapia Gutiérrez	"Peligro volcánico "volcán de fuego", Colima"	Universidad Autónoma Del Estado De México	
Catalina Mauricio Rojano	"Identificación de fosas clandestinas en diez municipios del estado de Veracruz"	Universidad Veracruzana	
Metztli Mella García	"Importancia de los manantiales en la localidad de el castillo, Xalapa Ver"	Universidad Veracruzana	
Norma Verónica Martínez Andrade	"Estudios de Público y Evaluación en Museos Papalote Museo del Niño"	Universidad Autónoma Metropolitana unidad Iztapalapa	
Jessica Gabriela Pérez Pérez y Araceli Pérez Pérez	"Accesibilidad y desigualdad social en cruces peatonales"	Universidad Autónoma Metropolitana Unidad Cuajimalpa	11:00-11:30
Alejandra Castillo Ramírez	"Mortalidad en el Estado de México en el periodo (2010- 2020)"	Universidad Autónoma del Estado de México	
Ximena González Galindo	"Monitoreo Geoespacial de las trazas de Glifosato en el campo agrícola mexicano el caso de los faros agroecológicos de Rioverde y Ciudad Fernández, San Luis Potosí"	Universidad Autónoma de San Luis Potosí	
Diana Paola Quevedo Sanchez	"Análisis de riesgo y medidas de adaptación ante sequía en la colonia el Refugio, Qro."	Universidad Autónoma de Querétaro	
Guillermo Daniel Ramirez Marquez	"La escena Hardstyle en México"	Universidad Autónoma de San Luis Potosí	
María Fernanda Olvera Flores	"Geografía en la mo-vida".	Universidad Autónoma Metropolitana, Unidad Iztapalapa	



UNIVERSIDAD DE  
GUADALAJARA

## Miércoles 20 del 2023 - Fotografías

Centro Cultural Universitario   Biblioteca Juan José Arreola   Quinto piso			
Nombre del Participante	Título	Institución	Hora
Samantha Jacqueline Maldonado Pinedo	"Construcción social del paisaje"	Universidad de Guadalajara	11:30-12:00
Alondra Josefina López García	"Nápoles en Madrid"	Universidad Autónoma Metropolitana	
Andrés Josué Ortega Guerrero	"Zakia un paisaje de contrastes"	Universidad Autónoma Metropolitana unidad Cuajimalpa	
Carolina Navarro Rodríguez	"Exhibición de un paisaje incómodo sensaciones y reflexiones"	Universidad de Guanajuato	
Diego Antonio Hernández Chavero	OLIMPO	UAM Iztapalapa	
Federico González Cos Meade	"Zona Arqueológica de Calakmul"	Universidad de Guadalajara	
Lizeth Blasquez Flores	Bellezas inesperadas laguna de A texcac Puebla"	Universidad Veracruzana	12:00-13:00
Luis Angel Macías Domínguez	"Nube nebulosa"	Universidad de Guanajuato	
Luis Armando Gonzalez Martinez	"Maravilla De Huentitán"	Universidad de Guadalajara	
Alexis Magallán Lemus	"Ecos del Cauce"	Universidad Autónoma Metropolitana unidad Cuajimalpa	
Marisa Borbolla Siles	"Sequía cerca del mar"	Universidad Autónoma Metropolitana unidad Cuajimalpa	
Morales Sanchez Lizbeth	"Vista de águila"	Universidad Autónoma Metropolitana Unidad Iztapalapa	
Agustín Juárez Flores	"Identidad y Geografía"	Universidad de Guadalajara	13:00-13:30
Angel De Jesus Tuxpan Fernandez	"Geografía cultural"	Universidad Veracruzana	
Castillo Martinez Miguel Angel	"Geografía del paisaje."	Universidad Autónoma Metropolitana, unidad Cuajimalpa	
Héctor Rocha Uribe	"Jarácuaro y Janitzio: ¿Dejar morir o salvar al lago?".	Escuela Nacional de Estudios Superiores, unidad Morelia de la UNAM	
Julio César Álvarez Bohórquez	"Trabajos de rescate en CDMX por el sismo del 19 de septiembre de 2017".	Universidad Nacional Autónoma de México	
Rubén Ismael Tovar Cabrera	"La ciudad azul: entre el atractivo turístico y la habitabilidad".	Universidad Nacional Autónoma de México	
Ruiz Cerritos Luis Ángel	"Apropiación espacial; lugares modificados, necesidades y problemáticas."	Universidad Autónoma Metropolitana	

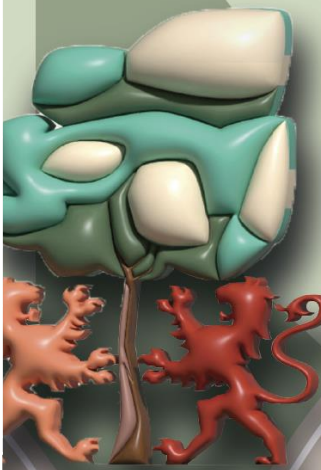





UNIVERSIDAD DE  
GUADALAJARA

## Miércoles 20 del 2023 - Mapas

Centro Cultural Universitario   Biblioteca Juan José Arreola   Quinto piso			
Nombre del Participante	Título	Institución	Hora
Héctor Rocha Uribe	Mapa 3D: Cuenca del Lago de Pátzcuaro en 1522".	Escuela Nacional de Estudios Superiores, unidad Morelia de la UNAM	13:30-14:00
Rebeca Kykey Cabañas Albarrán	"Canibalización en farmacias en Taxco de Alarcón"	Universidad Autónoma De Guerrero	
Adamaris Ivon Rosas Morelos	"Mapa del transporte público como alternativa para la línea 1 del metro de la CDMX"	Universidad Autónoma Del Estado De México	
Adrián Becerra Ramos	"Mapa de Potencial de Electricidad Fotovoltaica del Estado de México"	Escuela Nacional de Estudios Superiores Unidad Morelia Universidad Nacional Autónoma de México	
César Alonso Rivera Aguirre	"Tropezar para no olvidar Stolpersteine en Hannover, Alemania"	Universidad De Guanajuato	
Cindel Guadalupe Flores Ibarra	"Índice de marginación 2020 de Santiago de Querétaro"	Universidad Autónoma de Querétaro	14:00-14:30
Federico González Cos Meade	"Regionalización Sísmica Mexicana (Sismos y Volcanes)"	Universidad de Guadalajara	
Guerrero Olvera América Itzel	"Mapa Erosión Actual Subcuenca RH 26 Dh "Río Tecozutla"	Universidad Autónoma de Querétaro	
Martinez Reyes Luz Adriana	"Densidad por municipio en el estado de Morelos año 2000 y 2020"	Universidad Autónoma del Estado de México	
Morales Santana Miguel Alejandro	"Consumo total de agua, en modalidad doméstica, por índice de desarrollo y manzana en la alcaldía Cuajimalpa. 3er bimestre 2019"	Universidad Autónoma Metropolitana Unidad Cuajimalpa	
Mauricio Nieto Sainz	"Mapa de la industria y contaminación en San Pedro Barrientos"	Universidad Autónoma Metropolitana Unidad Cuajimalpa	14:30-15:00
Paulina Pérez Gallegos	"La geografía del corrido"	Universidad Autónoma de San Luis Potosí	
Poblano Zarza Emmitt	"Principales Cultivos por Municipio del Estado de Colima, 2022"	Universidad Autónoma del Estado de México	
Zulema Abigail Vélez Almazán	"La otra cara de la moneda de la mágica Huasteca Potosina"	Universidad Autónoma de San Luis Potosí	
Andrés Josué Ortega Guerrero	"Factores socio-ecológicos clave de la cuenca de Sontecomapan"	Universidad Autónoma Metropolitana unidad Cuajimalpa	
Jonathan Francisco Colín Ledezma	"Cartografía social: las poblaciones callejeras ubicadas en la calle de Artículo 123 de la Ciudad de México y su vinculación con el territorio"	Universidad Autónoma Metropolitana, unidad Cuajimalpa	

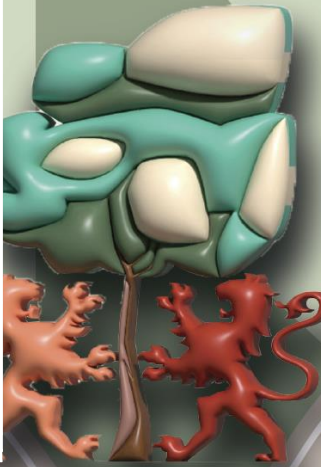
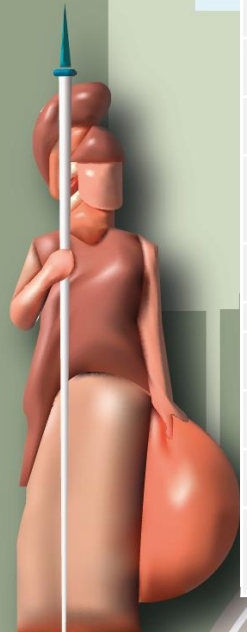



UNIVERSIDAD DE  
GUADALAJARA

Jueves 21 del 2023 - Ponencias

Auditorio "A" | Edificio H | CUCSH BELENES

Nombre del Participante	Título	Universidad	Hora
Daniela Guadalupe González Zamora	"Impacto de la eutrofización en el Lago Chapala como efecto de las actividades agrícolas en su porción de Mezcala de la Asunción, 2021-2023 municipio de Poncitlán, Jalisco."	Universidad De Guadalajara	09:00-10:00
Ángel Mauricio Guerrero Romero	"Cambio del uso de suelo en la microcuenca Yugualtapan dentro del área natural protegida de los Tuxtlas, Catemaco Ver.	Universidad Veracruzana	
Bermúdez García Laura Patricia	Análisis geoespacial del comportamiento del chile habanero basado al estudio correlacional de temperaturas en Yucatán	Universidad Autónoma Del Estado De México	
<b>Dra. Lucia González Torres</b>	<b>Conferencia Magistral "El imaginario cultural sobre el tequila se fue de fiesta: repercusiones de narrativas orales, audiovisuales y turísticas"</b>	<b>Universidad de Guadalajara</b>	<b>10:00-11:00</b>
Marco Antonio Villa Ferreira	"Nociones y representación espacial prehispánica".	Escuela Nacional de Estudios Superiores, Unidad Morelia. Universidad Nacional Autónoma de México	11:00-12:00
Catalina Sahit Torres Morales y Héctor Rocha Uribe	"La Geohistoria al alcance de todxs. Experiencias de divulgación científica en Michoacán"	Escuela Nacional de Estudios Superiores, Unidad Morelia. Universidad Nacional Autónoma de México	
Luis Gerardo Carreón Arellano	"Panorama de la distribución geográfica de la educación en México, a través del acceso a las escuelas mediante un aspecto urbano y poblacional"	Universidad Nacional Autónoma de México	
Mauricio García Herrera	"Mapa de la ciencia Geográfica Latinoamericana a través de los EGAL (Encuentro de Geógrafos de América Latina) en el periodo 1987 2023"	Universidad Autónoma Del Estado De México	12:00-13:00
Michele Scanda Valdivieso Francisco y Ma. Fernanda Flores Aguilar	"Procesos socio territoriales en el corredor transísmico la tenencia de la tierra ejidal"	Universidad Veracruzana	
Abraham Sanabria Márquez	"Desterritorialización de los Pueblos Originarios en el corredor transísmico... por el Observatorio de Procesos Territoriales y Paisajes".	Universidad Veracruzana	
Ana Teresa Hernández López y Martín Sánchez Jiménez	"Marginación en Coatzacoalcos, Veracruz	Universidad Veracruzana	13:00-14:00
Luis Ángel Vilchis Dávila	"Eficiencia de titulación de egresados de la Facultad de Geografía"	Universidad Autónoma del Estado de México	
Gómez Martínez Nanci Verónica y Ixchel Mayahuel Santillán Jacinto	"División Social del Fraccionamiento Los Cantaros"	Universidad de Guadalajara	



UNIVERSIDAD DE  
GUADALAJARA

Jueves 21 del 2023 - Ponencias

Auditorio "B" | Edificio H | CUCSH BELENES

Nombre del Participante	Título	Universidad	Hora
Alfonso González Castillo	"Explotación de litio en los municipios de Sonora y sus posibles consecuencias"	Universidad Autónoma Metropolitana, unidad Cuajimalpa	09:00-10:00
Juan Manuel Cuevas Elicerio	"La importancia de las propiedades físicas del suelo para la formación del paisaje geográfico"	Universidad de Guadalajara	
Huerta Hernández Irma	"Transformación del paisaje en Malinalco por distribución y procesos de cambio de uso de suelo entre 1995 2020 una perspectiva agrícola forestal"	Universidad Autónoma Del Estado De México	
Lourdes González López	"Escala de riesgos naturales aplicada a un modelo origen destino en el municipio de Iruvianos Estado de México"	Universidad Autónoma Del Estado De México	
José de Jesús Arrieta Meza	"Principales causas de la modificación biogeográfica de las especies"	Universidad Veracruzana	10:00-11:00
Avendaño Vergara Mardia Ximena	"Estudio de la dinámica vegetal generada por incendios forestales a través de un geovisualizador para el Parque Nacional 'Izta-Popo'"	Universidad Autónoma Del Estado De México	11:00-12:00
Jocelyn Araceli Pérez Barradas y Sandra Yarech Sánchez Hidalgo	"Relación entre La Geografía y la identidad musical de la escena británica".	Universidad Veracruzana	
Estefanía Rojas Bautista	"Configuración territorial en la región de Martínez de la Torre, Ver"	Universidad Veracruzana	
José Alfredo Estrada Clemente y Dafne Lozano Castañeda	"Geovisor de comportamiento sísmico del Pacífico Mexicano Centro sur Jalisco, Colima, Oaxaca, Chiapas, Guerrero Y Michoacán 1900 -2022 "	Universidad Autónoma Del Estado De México	
<b>Dr. Carlos Suárez Plasencia</b>	<b>Conferencia Magistral   Investigador del Depto. Geografía y Ordenación Territorial</b>	<b>Universidad de Guadalajara</b>	12:00-13:00
Daphne Ivania Youalli D'aggio Ortega	"Geograficidad y Sound System en la CDMX"	Universidad Autónoma Metropolitana unidad Iztapalapa	13:00-14:00
Alexis Kristoff Gurrola y Yeritza Sánchez Corrales	"Levantamiento geofísico en el balneario las ranas, tejuvilco Estado de México"	Universidad Autónoma Del Estado De México	
Yeri Carolina Ortiz Rodríguez y Miguel Ángel Gomez Monroy	"Maquetas topográficas en 3 D como herramienta para la percepción, gestión, manejo y uso del territorio desde una perspectiva geohistórica"	Escuela Nacional de Estudios Superiores, Unidad Morelia, Universidad Nacional Autónoma de México	

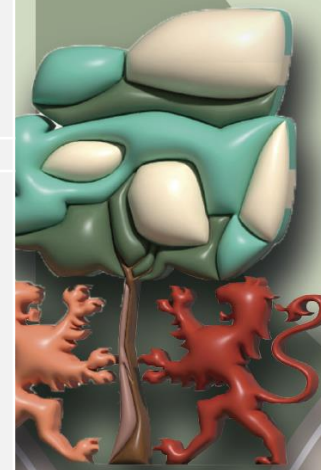



UNIVERSIDAD DE  
GUADALAJARA

Viernes 22 del 2023 - Ponencias

Auditorio "A"   Edificio H   CUCSH BELENES			
Nombre del Participante	Título	Institución	Hora
Ana Paola Izquierdo Saguilan	"Producción de la ciudad a través del espacio vivido: caso Jardines del Valle"	Universidad de Guadalajara	10:00-10:30
Georgina Hernández Medel	"Morfologías imaginarias urbanas y recreación en centros comerciales"	Universidad Nacional Autónoma de México	
Dr. Rafael Calderon Contreras	Conferencia magistral "El potencial transformativo de la Geografía"	Universidad Autónoma Metropolitana Unidad Cuajimalpa	10:30-11:30
Commemoración 40 años			11:30-12:00
Premiaciones			12:00-12:30
			12:30-13:00
Discurso de cierre y anuncio de nueva sede			13:00-13:30

